

PM59 : Sommet de la tour du Prince de Galles (aire d'étude éloignée)

Enjeux : Cette simulation visuelle a pour but de caractériser l'insertion paysagère du projet depuis la tour du Prince de Galles située dans le centre historique de Thouars. Depuis le sommet de ce monument, les éoliennes ne sont pas visibles du fait de l'éloignement au projet.

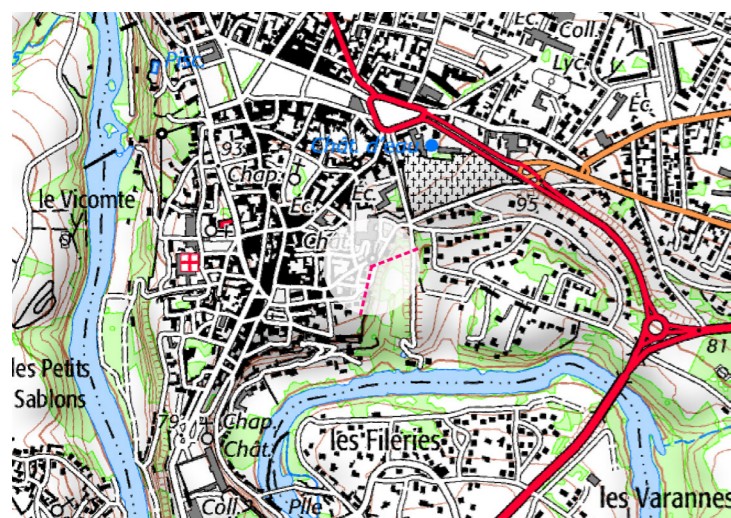

Localisation de la prise de vue



Photographie de l'état initial à 50°

Caractéristiques de la prise de vue	
Identifiant	59
Coordonnées L93	X 455867 ; Y 6657765
Altitude	88 m
Date et heure	04/09/2019 10:33
Éolienne la plus proche	19,7 km
Éolienne la plus éloignée	21,1 km
Nombre d'éolienne visible	0/4
Azimut	131°
Appareil photo numérique	Canon EOS 100D
Hauteur de la prise de vue	1,6 m
Caractéristiques du projet	
Diamètre du rotor	150 mètres
Hauteur totale	200 mètres
Nombre d'éoliennes	4 éoliennes
Orientation du rotor	Vers l'observateur



LÉGENDE : • *Projet* • *Parc construit* • *Parc autorisé* • *Parc en instruction*

Photographie de l'état simulé à 124°